

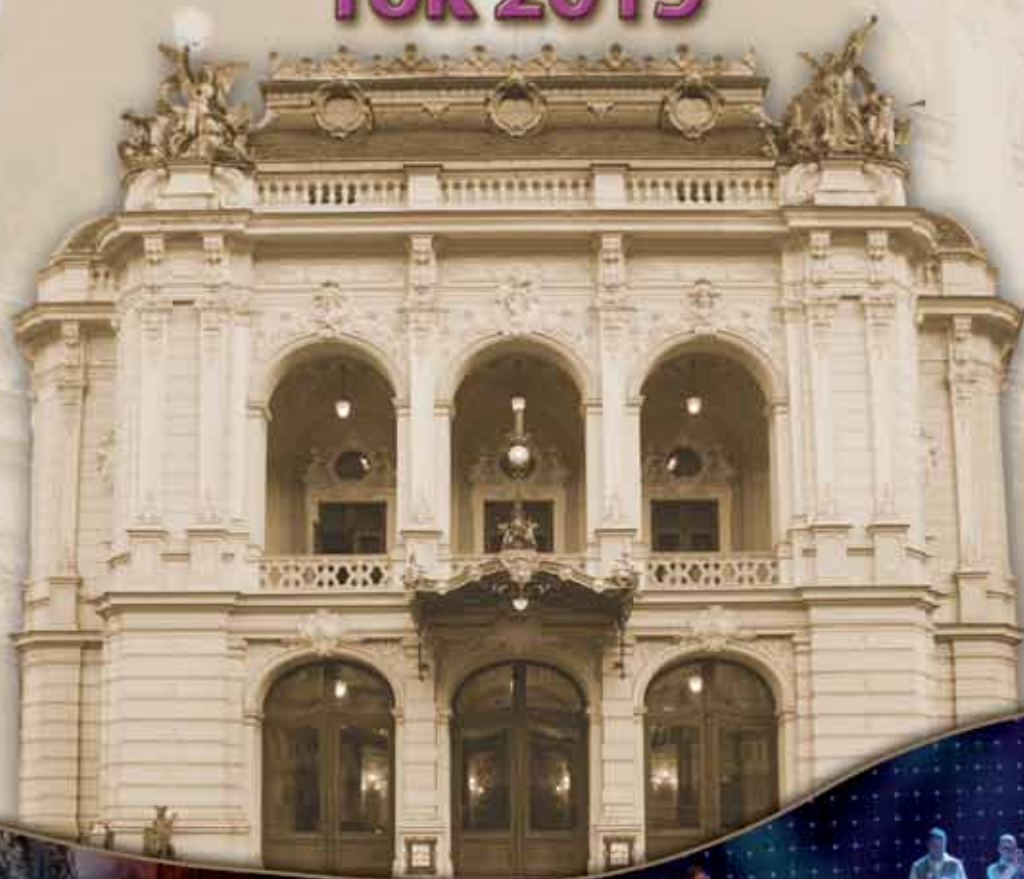

KARLOVARSKÉ MĚSTSKÉ DIVADLO, o.p.s.

VÝROČNÍ ZPRÁVA

rok 2015



ÚVODNÍ SLOVO ŘEDITELKY O.P.S. DANY NEUMANNOVÉ	2
ZÁKLADNÍ ÚDAJE KARLOVARSKÉHO MĚSTSKÉHO DIVADLA, O.P.S.	3
HLAVNÍ ČINNOST KMD V ROCE 2015 S OHLEDEM NA ÚČEL ZALOŽENÍ O.P.S.	4 - 13
I. POŘÁDÁNÍ A TVORBA DIVADELNÍCH PŘEDSTAVENÍ PŘEHLED NÁVŠTĚVNOSTI, NEJÚSPĚŠNĚJŠÍ PŘEDSTAVENÍ	4- 9
II. PODPORA AMATÉRSKÉ A ZÁJMOVÉ UMĚLECKÉ ČINNOSTI	10
III. PROPAGACE A PUBLIC RELATIONS	10 - 12
IV. SPOLUPRÁCE S DALŠÍMI SUBJEKTY	12 - 13
FINANČNÍ ZPRÁVA SPOLEČNOSTI	14 - 30
I. ROZVAHA	15 - 19
II. VÝKAZ ZISKU A ZTRÁTY	20 - 23
III. PŘÍLOHA K ÚČETNÍ ZÁVĚRCE	24 - 30
ZPRÁVA NEZÁVISLÉHO AUDITORA O OVĚŘENÍ ÚČETNÍ ZÁVĚRKY	31 - 33
VÝPIS Z USNESENÍ DOZORČÍ RADY KARLOVARSKÉHO MĚSTSKÉHO DIVADLA, O.P.S.	34
VÝPIS Z USNESENÍ SPRÁVNÍ RADY KARLOVARSKÉHO MĚSTSKÉHO DIVADLA, O.P.S.	34



Vážení přátelé Karlovarského městského divadla.

Bilanci roku 2015 mohu zahájit potěšující zprávou, že patří k nejúspěšnějším v historii naší obecně prospěšné společnosti. Je o to příjemnější, že se KMD ocitá ve stále větší konkurenci dalších místních subjektů, nabízejících kulturní akce. Přesto jsme obstáli se ctí, především díky trpělivé a promyšlené práci s publikem, jemuž vycházíme vstříc a respektujeme jeho specifika. Vždy myslíme na to, že se potřebuje bavit, radovat, ale také vzdělávat a povznášet. A přesně tomu odpovídá naše bezkonkurenčně nejúspěšnější a velmi moudré představení Čtyři dohody, které uvádíme již několik sezón a je stále vyprodané.

Z přehledných tabulek a grafů je evidentní, že naše diváky nejvíce láká žánr komedie. Ostatně, není to nic nového, tak tomu bylo již v době Shakespearově. A toto pravidlo si dobře uvědomují i členové naší Činohry KMD. Vždy, když hrají dobrou komedii, publikum to vděčně ocení. V roce 2015 uvedli již svoji jedenáctou premiéru, inscenaci vtipné hry vynikajícího ruského dramatika N. Koljady Slepice, která si dělá legraci z místní divadelní smetánky. Sázkou na jistotu jsou také pohádky, proto Činohra KMD nastudovala další a velmi úspěšnou Nevěstu pro hastrmana, kterou zhlédlo již více než patnáct set diváků.

Vyplatila se nám rovněž vstřícnost vůči seniorům, jimž nabízíme speciální představení, seniorská dopoledne a možnost navštěvovat generální zkoušky. A velmi potěšující je také rostoucí zájem o předplatné.

Nezbývá než si pokorně přát, aby se nám dařilo i nadále a aby naši diváci byli v nové sezóně spokojeni jako v roce 2015.

Dana Neumannová
ředitelka KMD o.p.s.

ZÁKLADNÍ ÚDAJE

Název: **KARLOVARSKÉ MĚSTSKÉ DIVADLO, o.p.s.**

Společnost zapsaná u Krajského soudu v Plzni ke dni 8. 12. 2008
Spisová značka O 127

Sídlo: Moskevská 2035/21, 361 20 Karlovy Vary

Telefon: 351 170 011

Fax: 351 170 018

E-mail: reditel@karlovarskedivadlo.cz

Http: www.karlovarskedivadlo.cz

Založení: 4. 12. 2008

IČ: 28041241

DIČ: CZ28041241

Právní forma: obecně prospěšná společnost

Bankovní spojení: Československá obchodní banka, a.s. Karlovy Vary
č.ú. 225453019

Zakladatel společnosti: Město Karlovy Vary

Řídící normy: Zakladatelská listina obecně prospěšné společnosti
Statut obecně prospěšné společnosti
Usnesení Správní rady
Vnitropodnikové směrnice

Řídící orgány o.p.s.:

Ředitelka o.p.s.: **Dana Neumannová** (statutární orgán),
Nám. Emy Destinové 30/4, Karlovy Vary 360 01.

Správní rada

Předseda: **Ing. Petr Kulháněk**, Terezínská 228/10, 360 07 Karlovy Vary

Členové:

Jaroslav Zach do 24. 2. 2015, Moskevská 1232/15, 360 01 Karlovy Vary
Ing. Pavel Žemlička do 24. 2. 2015, Moskevská 1232/15, 360 01 Karlovy Vary
Hana Havlová do 24. 2. 2015 a od 9. 6. 2015, Jateční 2121-D/423, 360 01 Karlovy Vary
Mgr. Jan Samec, Škroupova 1318/9, 360 01 Karlovy Vary
Jan Motlík do 9. 6. 2015, Ke Golfu 111, 360 01 Karlovy Vary
MUDr. Vladimír Fomenko od 24. 2. 2015, Wolkerova 1608/7, 360 01 Karlovy Vary
Lucie Hostašová od 24. 2. 2015 do 9. 6. 2015, Hory 16, 360 01 Karlovy Vary
Iva Lokvencová od 24. 2. 2015 do 9. 6. 2015, Palackého náměstí 1338/4, 360 01 Karlovy Vary
Bc. Markéta Wernerová od 9. 6. 2015, Úvalská 610/14, 360 01 Karlovy Vary
Čestmír Brušík od 9. 6. 2015, Dvořákova 671/31, Stará Role, 360 17 Karlovy Vary

Dozorčí rada

Předseda: **Vítězslav Škorpil**, Vítězná 295/52, 360 01 Karlovy Vary

Členové:

Ing. Michaela Tůmová do 24. 2. 2015, Koptova 8, 360 01 Karlovy Vary
Jana Milivojevičová do 24. 2. 2015, Severní 867/7, 360 05 Karlovy Vary
Vladimír Kvasnička od 24. 2. 2015, Sokolovská 701/31, 360 01 Karlovy Vary
MUDr. Pavel Bouška od 24. 2. do 9. 6. 2015, Jateční 2121/6, 360 05 Karlovy Vary
Růžena Hubková od 24. 2. do 9. 6. 2015, Počerny 131, 360 17 Karlovy Vary

Úvod

Karlovarské městské divadlo v roce 2015 zahájilo sedmý rok své existence v právní formě obecně prospěšné společnosti.

Hlavním poskytovatelem finančních prostředků ročních dotací je **Statutární město Karlovy Vary**, které v roce 2015 poskytlo KMD dotaci ve výši třináct milionů korun. **Karlovarský kraj** pak poskytl dotaci ve výši sto osmdesáti tisíc korun.

I. Pořádání a tvorba divadelních představení

V první části sezóny 2015 se naplno prezentovala Činohra KMD. V únoru uvedla v pořadí již desátou premiéru, inscenaci hry W. Shakespeara **Antonius a Kleopatra**. Ta byla reprízována také v Západočeském divadle Cheb. Naopak, toto divadlo představilo v Karlovarském městském divadle ukázky své tvorby, například **Mocnou Afroditu** Woodyho Allena. A v březnu 2015 se odehrála derniéra společného projektu chebského a karlovarského divadla, legendárního muzikálu **Divotvorný hrnec**. Nechyběly ani další reprízy zdařilé komedie Činohry KMD **Láska mezi nebem a zemí**.

V říjnu 2015 se konala premiéra jedenácté inscenace Činohry KMD, vtipné komedie vynikajícího ruského dramatika N. Koljady **Slepice**. Od října do listopadu se uskutečnily ještě další čtyři reprízy, jak v rámci předplatného, tak školních představení. Činohra KMD opět uspořádala divácky velmi oblíbený speciální program k Mezinárodnímu dni divadla, nazvaný **Všechny cesty vedou do KMD**.

Činohra KMD se jako vždy zúčastnila dalšího, již šestého ročníku přehlídky **BESTFEST**, tedy toho nejlepšího, co nabízí současné české divadlo. K nejlépe navštíveným představením festivalu patřila vynikající inscenace Dejvického divadla **Teremin**.

Průřez tvorbou českého divadla se však v Karlovarském městském divadle koná v průběhu celého roku. V roce 2015 například v Karlovarském městském divadle opět hostoval kultovní **Cirk La Putyka**, Divadlo Bez zábradlí přivezlo slavnou hru **Garderobiér**, renomované Divadlo pod Palmovkou svého vynikajícího **Othella**, Divadlo Járy Cimrmana pobavilo diváky hrou s opravdovým deštěm, nazvanou **Lijavec**, Divadlo Sklep další **Besídkou** a Divadlo Radka Brzobohatého opakovaně výtečnou **Tančírnu**.

K nejlépe navštěvovaným titulům, které Karlovarské městské divadlo reprízuje již několik let, patřily **Můj báječný rozvod**, **Hrdý Budžes**, **Shirley Valentine** a především **Čtyři dohody** Jaroslava Duška.



HLAVNÍ ČINNOST

Tradičně se velkému zájmu těšily i hudební pořady, například koncerty **Lucie Bílé** nebo **Vojtěcha Dyka**. Zahraniční diváci zase ocenili klenoty světové klasiky, především balety **Labutí jezero**, **Šípková Růženka** nebo **Louskáček**.

V sezóně 2015 se posedmé konal oblíbený minifestival pro děti, nazvaný **Pohádkové září**. Dětem tentokrát nadělil třeba **Princeznu se zlatou hvězdou** a další představení světoznámého **Divadla Spejbla a Hurvínka**.

S cílem zajistit zvýšení návštěvnosti zavedlo Karlovarské městské divadlo tzv. **seniorská dopoledne** se zvýhodněným vstupným, tato nabídka se setkává s velmi příznivou odezvou. Ve spolupráci s Magistrátem města Karlovy Vary byla prvního října uvedena dvě představení pro seniory **Světáci**, která zhlédlo 545 diváků.



Počet návštěvníků - porovnání roků 2012 - 2015			
2012	2013	2014	2015
38 230	39 199	37 393	40 812

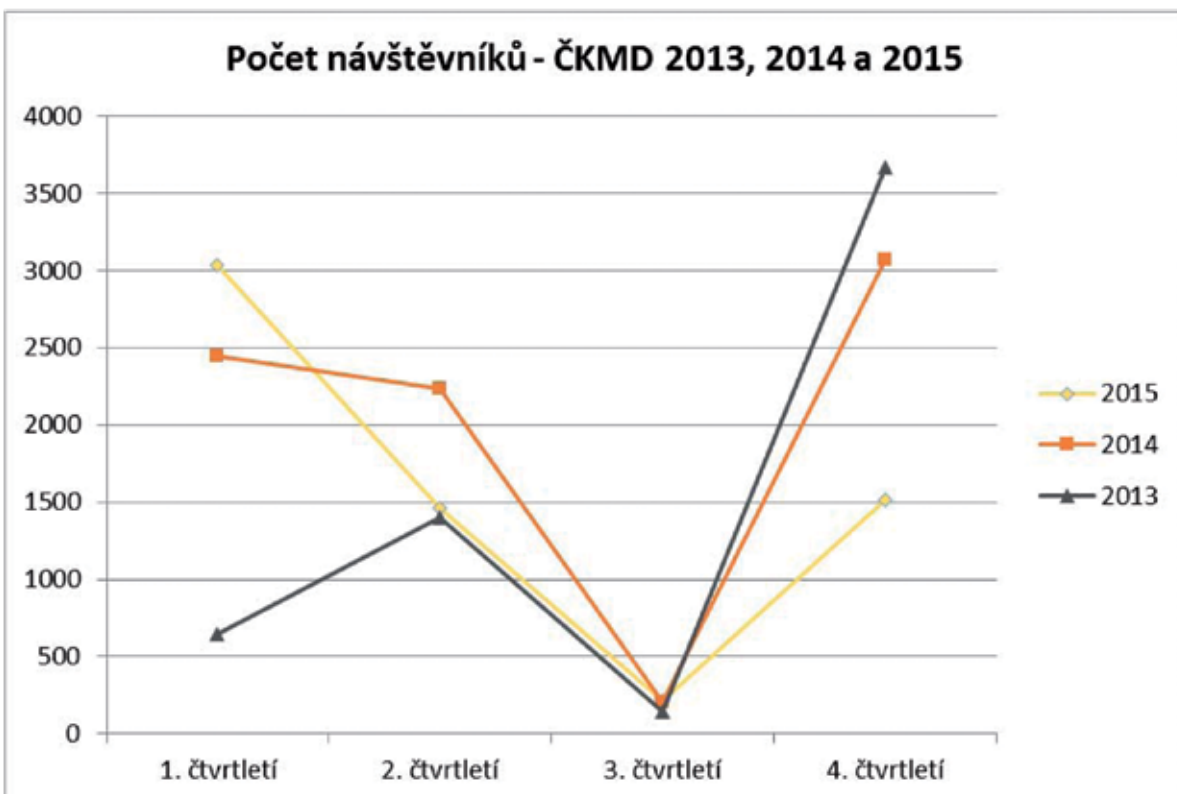
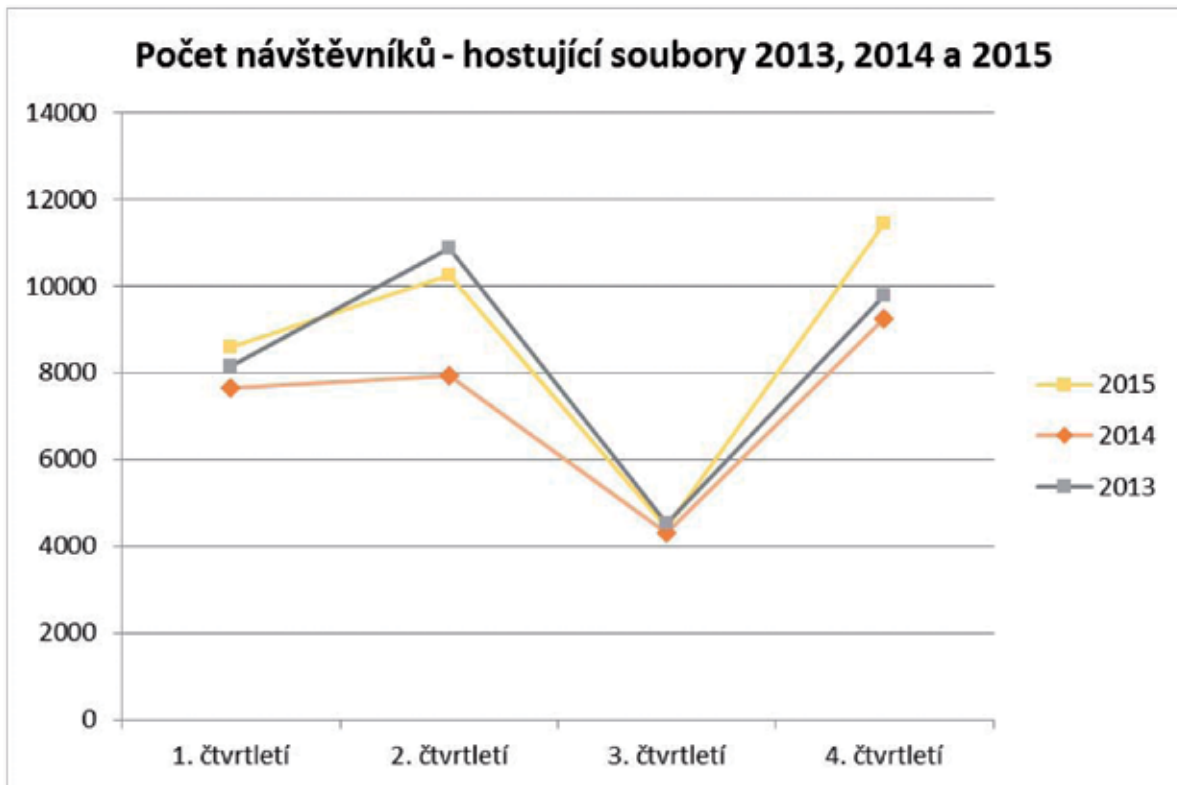

HLAVNÍ ČINNOST

Nedílnou součástí činnosti Karlovarského městského divadla je také podílení se na pořádání akcí. V roce 2015 jsme spolupracovali s organizacemi ZUŠ a ZŠ Karlovy Vary a Statutárním městem Karlovy Vary. Celkem tyto akce navštívilo **3 613** diváků.

Nejúspěšnější tituly v roce 2015		
Titul	Datum	Počet diváků
ČTYŘI DOHODY	9.4.2015 19:30	482
VÍM, ŽE VÍŠ, ŽE VÍM...	15.6.2015 19:30	475
SHIRLEY VALENTINE	18.12.2015 19:30	462
SEX PRO POKROČILÉ	15.3.2015 19:30	459
SEX PRO POKROČILÉ	14.1.2015 19:30	454
BLBEC K VEČEŘI	24.1.2015 19:30	446
SEX PRO POKROČILÉ	28.5.2015 19:30	445
MŮJ BÁJEČNÝ ROZVOD	16.9.2015 19:30	435
DO LOŽNICE VSTUPUJTE JEDNOTLIVĚ!	14.5.2015 19:30	424
LIJAVEC	6.5.2015 19:30	408
CAVEMAN	31.3.2015 19:30	406
JINOZNĚNÍ	4.5.2015 19:30	402
VOJTĚCH DYK & B-SIDE BAND	9.5.2015 19:30	400
TEREMIN	3.11.2015 19:30	392
PÁTÁ DOHODA	10.4.2015 19:30	392
DO LOŽNICE VSTUPUJTE JEDNOTLIVĚ!	25.9.2015 19:30	392
SVĚTEM OPERETY	1.1.2015 19:30	368

Představení **Čtyři dohody** má v návštěvnosti absolutní prvenství a to od roku 2009, kdy byl zahájen provoz Karlovarského městského divadla, o.p.s.

Večerní představení		
Středisko	Průměrná návštěvnost	Průměrná cena vstupenky
Hostující soubory	269	300 Kč
ČKMD	153	131 Kč

Návštěvnost senioři	
Rok	Senioři
2012	3826
2013	4382
2014	3907
2015	3938

Rozdělení dle zaměření na skupinu diváka	
Kategorie	Počet v roce 2015
Představení pro školy	30
Ostatní představení	132
Pronájmy	6
Prohlídky divadla	3

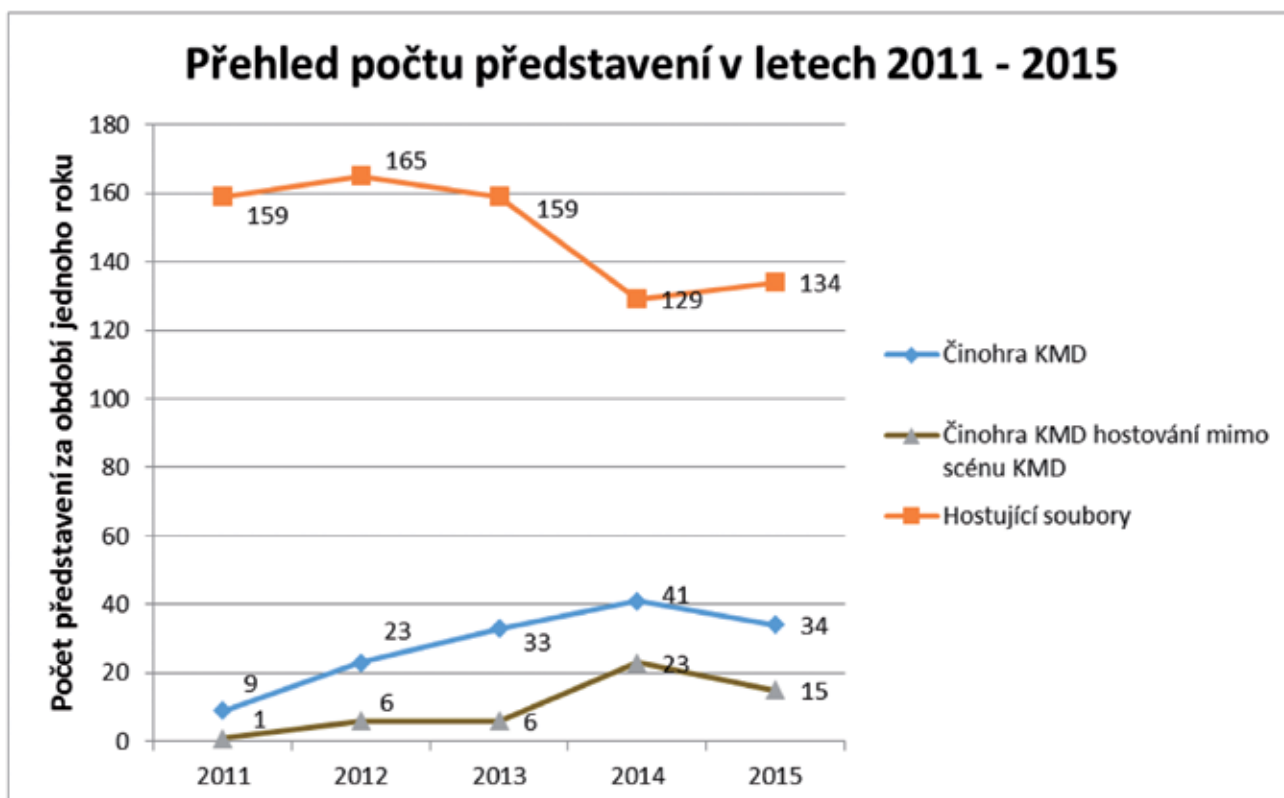

Představení pro školy

Oproti roku 2014 došlo k zpětnému navýšení počtu představení pro mládež. Díky spolupráci s Karlovarským krajem jsme odehráli 30 představení na domovské scéně a 10 představení v Karlovarském kraji.

Představení pro školy 2015		
Zaměření	Počet představení	Počet diváků
I. stupeň ZŠ	9	2228
II. stupeň ZŠ/ SŠ	21	5018
Celkem:	30	7246
Z toho ČKMD:	16	3407
Zájezdy ČKMD:	10	1696

Ceny vstupenek a přehled vybraných způsobu platby.

KMD nabízí divákům širokou škálu slev a zvýhodnění na vstupném.

Ceny vstupenek	
Skupina (zařazení)	Rozsah cen v Kč
ČKMD	80,- až 290,-
Hostující soubory	100,- až 490,-
Vybrané tituly	150,- až 1290,-
Pohádky	60,- až 80,-
Pořady pro školy	30,- až 70,-

On-line platba kartou	
Rok	Počet transakcí
2012	812
2013	1633
2014	2242
2015	2915

Dárkové poukazy	
Rok	Počet prodaných poukazů
2012	139
2013	137
2014	148
2015	183

Zvýhodnění vstupné

Kategorie zákazníků	
Kategorie	sleva
ZTP, ZTP/P	50% (celý sál)
SENIOR	50% (od II. cenové kategorie)
STUDENT	50% (od II. cenové kategorie)
VOZÍČKÁŘ	Kč 50,- (max. 2 na sál)
NEVIDOMÍ	100% (od II. cenové kategorie)
ZŠ/ děti	50% (od II. cenové kategorie)
Bezplatný dárce krve	20% až 100% (celý sál)
Kupón TERMATRAVEL	10% (celý sál)
K.V. City Card	10% (celý sál)
ABO KSO 2014-2015	50% (vybrané tituly)

Karta věrného diváka (sleva od 5% do 50%)	
Rok	Počet prodaných karet
2012	13
2013	19
2014	22
2015	20

Předplatné		
Rok	Počet předplatitelů	Cena za ks
2012	67	1 200 Kč
2013	59	1 300 Kč
2014	201	1 300 Kč, 1 500 Kč
2015	241	1 500 Kč

II. Podpora amatérské a zájmové umělecké činnosti

Přízní publika se také těší představení, která v Karlovarském městském divadle v rámci pronájmu pořádají jiné subjekty a jsou důkazem pestré kulturní nabídky karlovarských uměleckých institucí. Tradičně úspěšná je spolupráce s uměleckými školami, příkladem je projekt **Jinoznění**, na kterém se opět společně podílí všechny čtyři obory ZUŠ.

Karlovarské městské divadlo také každoročně spolupořádá krajskou postupovou přehlídku scénického tance mládeže a dospělých **Tanec, tanec**.

K nejnavštěvovanějším akcím patřily následující:

- 3.12.2015 **Adventní koncert ZŠ a ZUŠ** (427 diváků)
- 12.12.2015 **Veselé vánoce s Dylení** (390 diváků)
- 17.12.2015 **Jazzové vánoce ZŠ a ZUŠ** (297 diváků)

III. Propagace a public relations

Výborné výsledky v návštěvnosti Karlovarského městského divadla byly dosaženy díky efektivní propagaci a public relations a to s ohledem na skutečnost, že je zapotřebí oslovit nejen domácí publikum, ale také lázeňské a zahraniční hosty a obyvatele dalších míst v kraji.

Jednotlivé cílové skupiny jsou kontaktovány především prostřednictvím **tiskovin**, které se tisknou v české a cizojazyčné verzi. Každý měsíc je distribuováno:

- 5 500 ks českých a 3 500 ks cizojazyčných **zpravodajů**
 - 5 000 ks cizojazyčných a 400 ks českých **letáků**
 - 350 ks českých a 100 ks cizojazyčných **plakátů**
- a dále:
- 500 ks **programů** ke každé premiéře Činohry KMD
 - 500 ks **propagačních letáků** k předplatnému



HLAVNÍ ČINNOST

Jedním z účinných nástrojů pro komunikaci s divákem jsou webové stránky **www.karlovarskedivadlo.cz**. Nabízející podrobný program, aktuální informace a především možnost on-line rezervace, e-vstupenky a on-line platby. Rostoucí oblibu zaznamenává **Facebook**, zaměřený speciálně na Činohru KMD.

www.karlovarske-divadlo.cz

Návštěvnost internetových stránek v porovnání s rokem 2014.

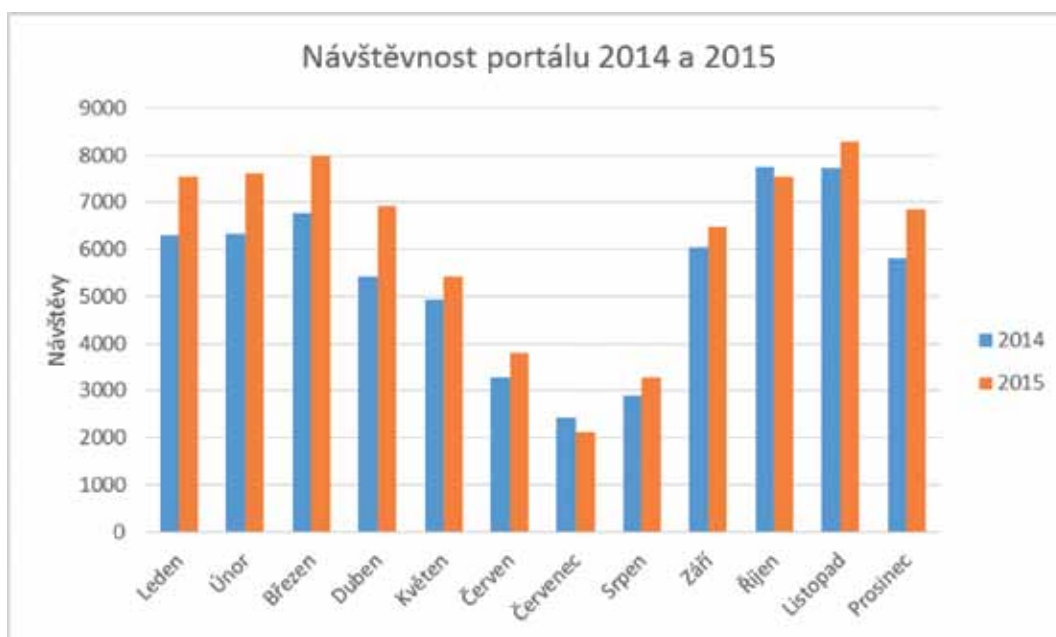

www.facebook.com/karlovarskedivadlo

Celkové označení Facebook stránky "To se mi líbí" **866**. Nejúspěšnějším příspěvkem byl text s odkazem na článek věnovaný herci Jiřímu Švecovi (ČKMD).



HLAVNÍ ČINNOST

Propagační efekt přináší rovněž spolupráce s **různými médii** (Promenáda, Karlovarský deník, Karlovarské radniční listy, MF Dnes, Právo). Před premiérami Činohry KMD se konají **tiskové konference**.

Audio a video spoty pak vysílá Český rozhlas, Rádio Egrensis. **Outdoorová reklama** oslovuje potencionální diváky např. v KV Aréně, na autobusovém nádraží u Tržnice, prostřednictvím vývěsních skříněk po městě, plakátovacích ploch v celém kraji, apod.



IV. Spolupráce s městem, státními orgány, vědeckými institucemi a dalšími subjekty.

Karlovarské městské divadlo tradičně spolupracuje s Magistrátem města Karlovy Vary na zahájení lázeňské sezóny. Začátkem června se v divadle již pravidelně konají **Dny stavitelství a architektury**, kde je vyhlášena Stavba roku.

Ve spolupráci s Krajským úřadem Karlovarské městské divadlo pořádá výchovná školní představení, které úřad pomáhá financovat, v roce 2015 to byla například představení Činohry KMD **Antonius a Kleopatra**, **Nevěsta pro hastrmana**, představení Západočeského divadla Cheb **Cejch**, **Jak utopit dr. Mráčka** a **Rychlé šípy Reloaded** a opět muzikál **Divotvorný hrnec**, první celokrajský umělecký projekt.

Také v roce 2015 se konala charitativní představení. Karlovarské městské divadlo v dubnu uvedlo s velkým zájmem publika čtyři představení Jaroslava Duška **Čtyři dohody** a **Pátá dohoda**. Jsou pořádána s tím, že významná část tržby je použita pro dobročinné účely. (Anaon, veřejně prospěšný spolek a Nadace pro transplantace kostní dřeně, o.p.s.).

Karlovarské městské divadlo spolupracuje s Dopravním podnikem Karlovy Vary (vzájemná propagace), KV Arénou (vzájemná propagace), Infocentrem města Karlovy Vary (vzájemná propagace a spolupráce v oblasti předprodeje vstupenek), Mezinárodním pěveckým centrem Antonína Dvořáka v Karlových Varech, o.p.s při pořádání **Mezinárodní pěvecké soutěže Antonína Dvořáka** a **Karlovarského skřivánka**, kde poskytujeme ceny do soutěže.



HLAVNÍ ČINNOST

ZAKLADATEL:

Karlovy VARY°





ÚČETNÍ ZÁVĚRKA SPOLEČNOSTI ZA OBDOBÍ OD 1.1.2015 DO 31.12.2015

Účetní závěrka byla ověřena auditorem.
Vyjádření auditora je součástí této výroční zprávy.

Účetní závěrku tvoří:

- I. **Rozvaha**
- II. **Výkaz zisku a ztráty**
- III. **Příloha k účetní závěrce**

I. Rozvaha

Dle vyhlášky č. 504/2002 Sb.

ROZVAHA pro nevýdělečné organizace v plném rozsahu

ke dni 31.12.2015
(v celých tisících Kč)

IČ
2 8 0 4 1 2 4 1

Název a sídlo účetní jednotky
Karlovarské městské divadlo, o.p.s.

Moskevská 2035
Karlovy Vary
36001

Označení a	AKTIVA b	Stav k prvnímu dni účetního období 1	Stav k poslednímu dni účetního období 2
A.	Dlouhodobý majetek celkem (A.I. + A.II. + A.III. + A.IV.)	0	0
A. I.	Dlouhodobý nehmotný majetek celkem (součet A.I.1. až A.I.7.)	74	74
A. I. 1.	Nehmotné výsledky výzkumu a vývoje	0	0
2.	Software	74	74
3.	Ocenitelná práva	0	0
4.	Drobný dlouhodobý nehmotný majetek	0	0
5.	Ostatní dlouhodobý nehmotný majetek	0	0
6.	Nedokončený dlouhodobý nehmotný majetek	0	0
7.	Poskytnuté zálohy na dlouhodobý nehmotný majetek	0	0
A. II.	Dlouhodobý hmotný majetek celkem (součet A.II.1. až A.II.10.)	0	0
A. II. 1.	Pozemky	0	0
2.	Umělecká díla, předměty a sbírky	0	0
3.	Stavby	0	0
4.	Samostatné hmotné movité věci a soubory hmotných movitých věcí	0	0
5.	Pěstitelské celky trvalých porostů	0	0
6.	Základní stádo a tažná zvířata	0	0
7.	Drobný dlouhodobý hmotný majetek	0	0
8.	Ostatní dlouhodobý hmotný majetek	0	0
9.	Nedokončený dlouhodobý hmotný majetek	0	0
10.	Poskytnuté zálohy na dlouhodobý hmotný majetek	0	0
A. III.	Dlouhodobý finanční majetek celkem (součet A.III.1. až A.III.7.)	0	0
A. III. 1.	Podíly v ovládaných a řízených osobách	0	0
2.	Podíly v osobách pod podstatným vlivem	0	0
3.	Dluhové cenné papíry držené do splatnosti	0	0
4.	Zápůjčky organizačním složkám	0	0
5.	Ostatní dlouhodobé zápůjčky	0	0
6.	Ostatní dlouhodobý finanční majetek	0	0
7.	Požizovaný dlouhodobý finanční majetek	0	0

FINANČNÍ ZPRÁVA SPOLEČNOSTI

IČ: 28041241

Označení a	AKTIVA b	Stav k prvnímu dni účetního období 1	Stav k poslednímu dni účetního období 2
A. IV.	Oprávky k dlouhodob. majetku celkem (součet A.IV.1 až A.IV.11.)	- 74	- 74
A. IV. 1.	Oprávky k nehmotným výsledkům výzkumu a vývoje	0	0
2.	Oprávky k softwaru	- 74	- 74
3.	Oprávky k ocenitelným právům	0	0
4.	Oprávky k drobnému dlouhodobému nehmotnému majetku	0	0
5.	Oprávky k ostatnímu dlouhodobému nehmotnému majetku	0	0
6.	Oprávky ke stavbám	0	0
7.	Oprávky k samostatným hmotným movitým věcem a souborům hmotných movitých věcí	0	0
8.	Oprávky k pěstitelským celkům trvalých porostů	0	0
9.	Oprávky k základnímu stádu a tažným zvířatům	0	0
10.	Oprávky k drobnému dlouhodobému hmotnému majetku	0	0
11.	Oprávky k ostatnímu dlouhodobému hmotnému majetku	0	0
B.	Krátkodobý majetek celkem (B.I. + B.II. + B.III. + B.IV.)	2 511	3 829
B. I.	Zásoby celkem (součet B.I.1. až B.I.9.)	0	0
B. I. 1.	Materiál na skladě	0	0
2.	Materiál na cestě	0	0
3.	Nedokončená výroba	0	0
4.	Polotovary vlastní výroby	0	0
5.	Výrobky	0	0
6.	Zvířata	0	0
7.	Zboží na skladě a v prodejnách	0	0
8.	Zboží na cestě	0	0
9.	Poskytnuté zálohy na zásoby	0	0
B. II.	Pohledávky celkem (součet B.II.1. až B.II.19.)	357	513
B. II. 1.	Odběratelé	213	436
2.	Směnky k inkasu	0	0
3.	Pohledávky za eskontované cenné papíry	0	0
4.	Poskytnuté provozní zálohy	79	77
5.	Ostatní pohledávky	0	0
6.	Pohledávky za zaměstnanci	0	0
7.	Pohledávky za institucemi sociálního zabezpečení a veřejného zdravotního pojištění	0	0
8.	Daň z příjmů	15	0
9.	Ostatní přímé daně	50	0
10.	Daň z přidané hodnoty	0	0

FINANČNÍ ZPRÁVA SPOLEČNOSTI

IČ: 28041241

Označení a	AKTIVA b	Stav k prvnímu dni účetního období 1	Stav k poslednímu dni účetního období 2
B. II. 11.	Ostatní daně a poplatky	0	0
12.	Nároky na dotace a ostatní zúčtování se státním rozpočtem	0	0
13.	Nároky na dotace a ostatní zúčtování s rozpočtem orgánů územních samosprávných celků	0	0
14.	Pohledávky za společníky sdruženými ve společnosti	0	0
15.	Pohledávky z pevných termínovaných operací a opcí	0	0
16.	Pohledávky z vydaných dluhopisů	0	0
17.	Jiné pohledávky	0	0
18.	Dohadné účty aktivní	0	0
19.	Opravná položka k pohledávkám	0	0
B. III.	Krátkodobý finanční majetek celkem (součet B.IV.1. až B.IV.8.)	1 997	3 151
B. III. 1.	Pokladna	154	205
2.	Ceniny	0	0
3.	Účty v bankách	1 841	2 938
4.	Majetkové cenné papíry k obchodování	0	0
5.	Dluhové cenné papíry k obchodování	0	0
6.	Ostatní cenné papíry	0	0
7.	Pořizovaný krátkodobý finanční majetek	0	0
8.	Peníze na cestě	2	8
B. IV.	Jiná aktiva celkem (součet B.IV.1. až B.IV.3.)	157	165
B. IV. 1.	Náklady příštích období	157	165
2.	Příjmy příštích období	0	0
3.	Kurové rozdíly aktivní	0	0
AKTIVA CELKEM (A. + B.)		2 511	3 829

FINANČNÍ ZPRÁVA SPOLEČNOSTI

IČ: 28041241

Označení a	PASIVA b	Stav k prvnímu dni účetního období 3	Stav k poslednímu dni účetního období 4
A.	Vlastní zdroje celkem (A.I. + A.II.)	675	1 227
A. I.	Jmění celkem (A.I.1. + A.I.2. + A.I.3.)	1 145	675
A. I. 1.	Vlastní jmění	0	0
2.	Fondy	1 145	675
3.	Oceňovací rozdíly z přecenění finančního majetku a závazků	0	0
A. II.	Výsledek hospodaření celkem (A.II.1. + A.II.2. + A.II.3.)	-470	552
A. II. 1.	Účet výsledku hospodaření	0	552
2.	Výsledek hospodaření ve schvalovacím řízení	-470	0
3.	Nerozdělený zisk, neuhrazená ztráta minulých let	0	0
B.	Cizí zdroje celkem (B.I. + B.II. + B.III. + B.IV.)	1 836	2 602
B. I.	Rezervy celkem (B.I.1.)	0	0
B. I. 1.	Rezervy	0	0
B. II.	Dlouhodobé závazky celkem (součet B.II.1. až B.II.7.)	0	0
B. II. 1.	Dlouhodobé bankovní úvěry	0	0
2.	Vydané dluhopisy	0	0
3.	Závazky z pronájmu	0	0
4.	Přijaté dlouhodobé zálohy	0	0
5.	Dlouhodobé směnky k úhradě	0	0
6.	Dohadné účty pasivní	0	0
7.	Ostatní dlouhodobé závazky	0	0
B. III.	Krátkodobé závazky celkem (součet B.III.1. až B.III.23.)	904	1 075
B. III. 1.	Dodavatelé	254	352
2.	Směnky k úhradě	0	0
3.	Přijaté zálohy	0	0
4.	Ostatní závazky	197	64
5.	Zaměstnanci	225	241
6.	Ostatní závazky vůči zaměstnancům	0	0
7.	Závazky k institucím sociálního zabezpečení a veřejného zdravotního pojištění	145	152
8.	Daň z příjmů	0	88
9.	Ostatní přímé daně	0	32
10.	Daň z přidané hodnoty	34	84
11.	Ostatní daně a poplatky	0	0
12.	Závazky ze vztahu k státnímu rozpočtu	0	0
13.	Závazky ze vztahu k rozpočtu orgánů územních samosprávních celků	0	0
14.	Závazky z upsaných nesplacených cenných papírů a podílů	0	0

FINANČNÍ ZPRÁVA SPOLEČNOSTI

IČ: 28041241

Označení a	PASIVA b	Stav k prvnímu dni účetního období 3	Stav k poslednímu dni účetního období 4
B. III. 15.	Závazky ke společníkům sdruženým ve společnosti	0	0
16.	Závazky z pevných termínovaných operací a opcí	0	0
17.	Jiné závazky	49	62
18.	Krátkodobé bankovní úvěry	0	0
19.	Eskontní úvěry	0	0
20.	Vydané krátkodobé dluhopisy	0	0
21.	Vlastní dluhopisy	0	0
22.	Dohadné účty pasivní	0	0
23.	Ostatní krátkodobé finanční výpomoci	0	0
B. IV.	Jiná pasiva celkem (součet B.IV.1. až B.IV.3.)	932	1 527
B. IV. 1.	Výdaje příštích období	385	476
2.	Výnosy příštích období	547	1 051
3.	Kurové rozdíly pasivní	0	0
PASIVA CELKEM (A. + B.)		2 511	3 829

Sestaveno dne: 19.4.2016	Podpisový záznam statutárního orgánu účetní jednotky nebo podpisový záznam fyzické osoby, která je účetní jednotkou
Právní forma účetní jednotky o.p.s.	Osoba odpovědná za účetnictví (jméno a podpis) Dana Neumannová
Předmět podnikání pořádání divadelních představení	Osoba odpovědná za účetní závěrku (jméno a podpis) Dana Neumannová tel.: 602105633 linka:

II. Výkaz zisku a ztráty

Dle vyhlášky č. 504/2002 Sb.

VÝKAZ ZISKU A ZTRÁTY

pro nevýdělečné organizace

v plném rozsahu

ke dni 31.12.2015

(v celých tisících Kč)

Název a sídlo účetní jednotky

Karlovarské městské divadlo, o.p.s.

Moskevská 2035

Karlovy Vary

36001

IČ
2 8 0 4 1 2 4 1

Označení a	NÁKLADY b	Činnost		
		hlavní 1	hospodářská 2	celkem 3
A. I.	Spotřebované nákupy celkem (součet A. I. 1. až A. I. 4.)	2 671	147	2 818
1.	Spotřeba materiálu	1 266	55	1 321
2.	Spotřeba energie	472	31	503
3.	Spotřeba ostatních neskladovatelných dodávek	933	61	994
4.	Prodané zboží	0		0
A. II.	Služby celkem (součet A. II. 5. až A. II. 8.)	13 199	155	13 354
5.	Opravy a udržování	11	1	12
6.	Cestovné	109	7	116
7.	Náklady na reprezentaci	23		23
8.	Ostatní služby	13 056	147	13 203
A. III.	Osobní náklady celkem (součet A. III. 9. až A. III. 13.)	6 371	416	6 787
9.	Mzdové náklady	4 679	306	4 985
10.	Zákonné sociální pojištění	1 514	99	1 613
11.	Ostatní sociální pojištění	0		0
12.	Zákonné sociální náklady	175	11	186
13.	Ostatní sociální náklady	3		3
A. IV.	Daně a poplatky celkem (součet A. IV. 14. až A. VI. 16.)	10		10
14.	Daň silniční	7		7
15.	Daň z nemovitostí	0		0
16.	Ostatní daně a poplatky	3		3
A. V.	Ostatní náklady celkem (součet A. V. 17. až A. V. 24.)	150	1	151
17.	Smluvní pokuty a úroky z prodlení	0		0
18.	Ostatní pokuty a penále	0		0
19.	Odpis nedobytné pohledávky	0		0
20.	Úroky	0		0
21.	Kurové ztráty	0		0
22.	Dary	100		100
23.	Manka a škody	0		0
24.	Jiné ostatní náklady	50	1	51

FINANČNÍ ZPRÁVA SPOLEČNOSTI

ič: 28041241

Označení a	NÁKLADY b	Činnost		
		hlavní 1	hospodářská 2	celkem 3
A. VI.	Odpisy, prodaný majetek, tvorba rezerv a opravných položek celkem (součet A. VI. 25. až A. VI. 30.)	0		0
25.	Odpisy dlouhodobého nehmotného a hmotného majetku	0		0
26.	Zůstatková cena prodaného dlouhodobého nehmotného a hmotného majetku	0		0
27.	Prodané cenné papíry a podíly	0		0
28.	Prodaný materiál	0		0
29.	Tvorba rezerv	0		0
30.	Tvorba opravných položek	0		0
A. VII.	Poskytnuté příspěvky celkem (A. VII. 31. + A. VII. 32.)	0		0
31.	Poskytnuté příspěvky zúčtované mezi organizačními složkami	0		0
32.	Poskytnuté členské příspěvky	0		0
A.VIII.	Daň z příjmů celkem	0		0
33.	Dodatečné odvody daně z příjmů	0		0
	NÁKLADY CELKEM (A.I. + A.II. + A.III. + A.IV. + A.V. + A.VI. + A.VII. + A.VIII.)	22 401	719	23 120

IČ: 28041241

Označení a	VÝNOSY b	Činnost		
		hlavní 1	hospodářská 2	celkem 3
B. I.	Tržby za vlastní výkony a za zboží celkem (součet B. I. 1. až B. I. 3.)	9 125	1 445	10 570
1.	Tržby za vlastní výroby	0		0
2.	Tržby z prodeje služeb	9 125	1 445	10 570
3.	Tržby za prodané zboží	0		0
B. II.	Změny stavu vnitroorganizačních zásob celkem (součet B. II. 4. až B. II. 7.)	0		0
4.	Změna stavu zásob nedokončené výroby	0		0
5.	Změna stavu zásob polotovarů	0		0
6.	Změna stavu zásob výrobků	0		0
7.	Změna stavu zvířat	0		0
B. III.	Aktivace celkem (součet B. III. 8. až B. III. 11.)	0		0
8.	Aktivace materiálu a zboží	0		0
9.	Aktivace vnitroorganizačních služeb	0		0
10.	Aktivace dlouhodobého nehmotného majetku	0		0
11.	Aktivace dlouhodobého hmotného majetku	0		0
B. IV.	Ostatní výnosy celkem (součet B. IV. 12. až B. IV. 18.)	0	10	10
12.	Smluvní pokuty a úroky z prodlení	0		0
13.	Ostatní pokuty a penále	0		0
14.	Platby za odepsané pohledávky	0		0
15.	Úroky	0	2	2
16.	Kursově zisky	0		0
17.	Zúčtování fondů	0	8	8
18.	Jiné ostatní výnosy	0		0
B. V.	Tržby z prodeje majetku, zúčtování rezerv a opravných položek celkem (součet B. V. 19. až B. V. 25.)	0		0
19.	Tržby z prodeje dlouhodobého nehmotného a hmotného majetku	0		0
20.	Tržby z prodeje cenných papírů a podílů	0		0
21.	Tržby z prodeje materiálu	0		0
22.	Výnosy z krátkodobého finančního majetku	0		0
23.	Zúčtování rezerv	0		0
24.	Výnosy z dlouhodobého finančního majetku	0		0
25.	Zúčtování opravných položek	0		0

FINANČNÍ ZPRÁVA SPOLEČNOSTI

ič: 28041241

Označení a	VÝNOSY b	Činnost		
		hlavní 1	hospodářská 2	celkem 3
B. VI.	Přijaté příspěvky celkem (součet B. VI. 26. až B. VI. 28.)	180		180
26.	Přijaté příspěvky zúčtované mezi organizačními složkami	0		0
27.	Přijaté příspěvky (dary)	180		180
28.	Přijaté členské příspěvky	0		0
B. VII.	Provozní dotace celkem (B. VII. 29.)	13 000		13 000
29.	Provozní dotace	13 000		13 000
	VÝNOSY CELKEM (B. I. + B. II. + B. III. + B. IV. + B. V. + B. VI. + B. VII.)	22 305	1 455	23 760
C.	Výsledek hospodaření před zdaněním (VÝNOSY CELK. - NÁKLADY CELK.)	-96	736	640
34.	Daň z příjmů	0	88	88
D.	Výsledek hospodaření po zdanění (C. - 34.)	-96	648	552

III. Příloha k účetní závěrce

(za období od 1. 1. 2015 do 31. 12. 2015)

ve znění § 30 vyhlášky 504/2002 Sb., ve znění pozdějších předpisů, pro účetní jednotky, u kterých hlavním předmětem činnosti není podnikání

1. Popis účetní jednotky

Název: Karlovarské městské divadlo, o.p.s.
Právní forma: obecně prospěšná společnost
zapsaná v rejstříku obecně prospěšných společností
vedeného Krajským soudem v Plzni oddíl O, vložka 127, ke dni 8. 12. 2008
Den vzniku společnosti: 4. 12. 2008
Sídlo: Moskevská 2035/21, Karlovy Vary 360 01
IČ: 28041241
DIČ: CZ28041241
Telefon: 351 170 011
Fax: 351 170 018
e-mail: reditel@karlovarskedivadlo.cz
http: www.karlovarskedivadlo.cz
bankovní spojení: Československá obchodní banka, a.s. Karlovy Vary
číslo účtu: 225453019/0300

1.1. Zakladatel společnosti

Město Karlovy Vary, Moskevská 2035/21, PSČ 361 20, Identifikační číslo 002 54 657

1.2. Řídící normy

Zakladatelská listina obecně prospěšné společnosti
Statut obecně prospěšné společnosti
Usnesení Správní rady
Vnitropodnikové směrnice

1.3. Řídící orgány společnosti k 31. 12. 2015

Správní rada:

Předseda: Ing. Petr Kulhánek
Členové: Jaroslav Zach do 24. 2. 2015
Ing. Pavel Žemlička do 24. 2. 2015
Hana Havlová do 24. 2. 2015 a od 9. 6. 2015
Mgr. Jan Samec
Jan Motlík do 9. 6. 2015
MUDr. Vladimír Fomenko od 24. 2. 2015
Lucie Hostašová od 24. 2. 2015 do 9. 6. 2015
Iva Lokvencová od 24. 2. 2015 do 9. 6. 2015
Bc. Markéta Wernerová od 9. 6. 2015
Čestmír Bruščík od 9. 6. 2015

Dozorčí rada

Předseda: Vítězslav Škorpil
Členové: Ing. Michaela Tůmová do 24. 2. 2015
Jana Milivojevičová do 24. 2. 2015
Vladimír Kvasnička od 24. 2. 2015
MUDr. Pavel Bouška od 24. 2. do 9. 6.
Růžena Hubková od 9. 6. 2015

Ředitel společnosti: Ředitelem společnosti je paní Dana Neumannová.

1.4. Změny v řídicích orgánech společnosti po 31. 12. 2014

Změny uvedeny na straně 3.

1.5. Stručný přehled hlavních a vedlejších činností

Hlavní činnosti společnosti:

Obecně prospěšné služby v kulturní oblasti (divadelní činnost):

- Pořádání a tvorba divadelních představení, jednorázových divadelních projektů a jiných uměleckých projektů
- Podpora všech forem amatérské a zájmové kulturní činnosti
- Zajišťování propagačních materiálů týkajících se činnosti divadla
- Propagace činností souvisejících s plněním obecně prospěšných služeb
- Spolupráce se společenskými vzdělávacími a zájmovými organizacemi, se státními orgány, s vědeckými, uměleckými, hospodářskými i podnikatelskými kruhy, i s jednotlivými občany, jakož i fyzickými a právníckými osobami v zahraničí.

Doplňkové (vedlejší) činnosti organizace

- Reklamní činnost a marketing
- Pronájem nebytových prostor
- Prodej vstupenek na kulturní a sportovní akce jiných organizací

2. Aplikace účetních metod a obecných účetních zásad

Předkládaná účetní závěrka je zpracovaná na základě zákona o účetnictví (Zákon č. 563/1991 Sb.), Vyhlášky 504/2002 Sb. ve znění pozdějších předpisů a na základě Českých účetních standardů č. 401 – 414 pro účetní jednotky, u kterých hlavním předmětem činnosti není podnikání.

Účetní období: 1. 1. 2015 - 31. 12. 2015

Rozvahový den: 31. 12. 2015

2.1. Zpracování účetnictví:

Dodavatelským způsobem na základě uzavřené Mandátní smlouvy s obchodní společností KV KONTO, s.r.o., 360 09 Karlovy Vary, Blahoslavova 659/18, DIČ:25202481, s využitím účetního programu MRP Slušovice.

2.2. Způsob oceňování, odpisování, účtování

Dlouhodobý hmotný majetek: oceněný pořizovací cenou účetní a daňové odpisy shodné, odepisován v souladu se zákonem č. 586/1992 Sb. ve znění pozdějších předpisů v příslušném účetním období se nevyskytuje

Dlouhodobý nehmotný majetek: oceněný pořizovací cenou účetní a daňové odpisy shodné, odepisován v souladu se zákonem č. 586/1992 Sb. ve znění pozdějších předpisů § 32a odst. 4

Drobný hmotný majetek: oceněný pořizovací cenou s dobou použitelnosti delší než 1 rok a pořizovací cenou nepřevyšující Kč 40 000,-- není považován za dlouhodobý majetek a je účtován přímo do spotřeby, způsob B evidován v knize drobného hmotného majetku

Drobný nehmotný majetek: oceněný pořizovací cenou s dobou použitelnosti delší než 1 rok a pořizovací cenou menší než Kč 60 000,-- není považován za dlouhodobý majetek a je účtován přímo do nákladů evidován v knize drobného nehmotného majetku

Zásoby: oceněné pořizovací cenou účtování způsobem B

Finanční majetek: peněžní prostředky na BÚ a v pokladně v CZK

2.3. Způsob přepočtu údajů v cizích měnách

Účtování v cizí měně se nevyskytuje.

3. Doplnující informace k danému účetnímu období

3.1. Přehled splatných závazků pojistného na sociálním zabezpečení a příspěvku na st. politiku zaměstnanosti a veřejného zdravotního pojištění

Společnost k 31. 12. 2015 evidovala závazky vůči OSSZ ve výši 106.413,-- Kč, vůči zdravotním pojišťovnám ve výši 45.612,-- Kč. Jednalo se o závazky z vyúčtování mzdových nákladů za období 12/2015, které byly splatné v lednu 2016 a v tomto termínu byly uhrazeny.

3.2. Výsledek hospodaření za rok 2015

Výsledek hospodaření před zdaněním:

- z hlavní činnosti:	ztráta	- 95.456,-- Kč
- z doplňkové činnosti:	zisk	736.090,-- Kč
Výsledek hospodaření celkem:	zisk	640.634,-- Kč
Daň z příjmu právnických osob		88.160,-- Kč
Výsledek hospodaření po zdanění:	zisk	552.474,-- Kč

3.3. Snížení základu daně

Základ daně může být snížen v souladu s § 20 odst. 7 zákona o daních z příjmů o Kč 300.000 za podmínky, že peněžní prostředky takto získané (Kč 57.000,--) budou použity v následujícím zdaňovacím období ke krytí výdajů hlavní (nepodnikatelské) činnosti.

3.4. Údaje o zaměstnancích

V průběhu roku 2015 zaměstnávala společnost:

- 14 zaměstnanců v hlavním pracovním poměru (včetně ředitelky společnosti)
- 13 zaměstnanců na základě dohod o pracovní činnosti
- 18 zaměstnanců na základě dohody o provedení práce

Průměrný přepočtený počet zaměstnanců:	14
Výše osobních nákladů:	6.787 tis. Kč
Výše odměn členům správní a dozorčí rady:	nebyly vyplaceny
Výše úvěrů a záloh poskytnutým členům správní a dozorčí rady	nebyly poskytnuty

4. Doplnující informace k rozvaze a k výkazu zisku a ztráty

4.1. Výkaz zisku a ztráty

Na základě účetních a daňových předpisů jsou v účetnictví sledovány odděleně náklady v druhovém členění na hlavní (obecně prospěšnou) činnost a doplňkovou (hospodářskou) činnost prostřednictvím analytických účtů a nákladových středisek. Zvlášť se dále sledují přímé náklady a výnosy na vlastní činnost divadla.

Kromě toho vznikají i náklady společné, které jsou rozvrhovány na hlavní a doplňkovou činnost podle poměru výnosů jednotlivých činností k celkovým výnosům.

4.1.1. Podíl výnosů hlavní a doplňkové činnosti k celkovým výnosům

1. výnosy - obecně prospěšná činnost z toho výnosy činohry	22.304.612 Kč 483.174 Kč	93,87%
2. výnosy - doplňková činnost	1.455.391 Kč	6,13%
výnosy celkem	23.760.003 Kč	100%

Společné náklady obecně prospěšné společnosti jsou přiřazovány k hlavní a doplňkové činnosti divadla právě podle těchto poměrů.

4.1.2. Náklady hlavní a doplňkové činnosti v druhovém členění včetně podílu společných nákladů

Účet	Název	Hlavní činnost	Doplňková činnost	Celkem
501	Spotřeba materiálu	1 266 171,00 Kč	54 953,29 Kč	1 321 124,29 Kč
502	Spotřeba energie	472 210,50 Kč	30 836,79 Kč	503 047,29 Kč
503	Spotřeba ost. neskl. dodávek	932 594,79 Kč	60 901,32 Kč	993 496,11 Kč
511	Opravy a udržování	11 228,74 Kč	733,27 Kč	11 962,01 Kč
512	Cestovné	108 916,41 Kč	7 112,58 Kč	116 028,99 Kč
513	Náklady na reprezentaci	22 931,12 Kč	0,00 Kč	22 931,12 Kč
518	Ostatní služby	13 055 860,56 Kč	146 926,66 Kč	13 202 787,22 Kč
521	Mzdové náklady	4 678 785,88 Kč	305 539,12 Kč	4 984 325,00 Kč
524	Zákonné sociální a zdrav. poj.	1 513 721,34 Kč	98 850,66 Kč	1 612 572,00 Kč
527	Zákonné sociální náklady	175 017,31 Kč	11 429,17 Kč	186 446,48 Kč
528	Ostatní sociální náklady	2 778,01 Kč	181,41 Kč	2 959,42 Kč
531	Daň silniční	7 096,57 Kč	463,43 Kč	7 560,00 Kč
538	Ostatní daně a poplatky	2 596,75 Kč	153,25 Kč	2 750,00 Kč
546	Dary	100 000,00 Kč	0,00 Kč	100 000,00 Kč
549	Jiné ostatní náklady	50 159,49 Kč	1 219,93 Kč	51 379,42 Kč
	CELKEM	22 400 068,47 Kč	719 300,88 Kč	23 119 369,35 Kč

4.1.3. Výnosy obecně prospěšné společnosti

Doplňková činnost	
pronájem	758 950,08 Kč
reklama	538 334,00 Kč
provize, úroky a ostatní služby	158 106,62 Kč
<i>Celkem</i>	<i>1 455 390,70 Kč</i>
Hlavní činnost	
dotace město KV	13 000 000,00 Kč
příspěvky (Karlovarský kraj)	180 000,00 Kč
příjmy z hlavní činnosti (cizí představení)	8 641 438,51 Kč
příjmy z hlavní činnosti (vlastní představení - činohra)	483 174,00 Kč
<i>Celkem</i>	<i>22 304 612,51 Kč</i>
Příjmy celkem	23 760 003,21 Kč

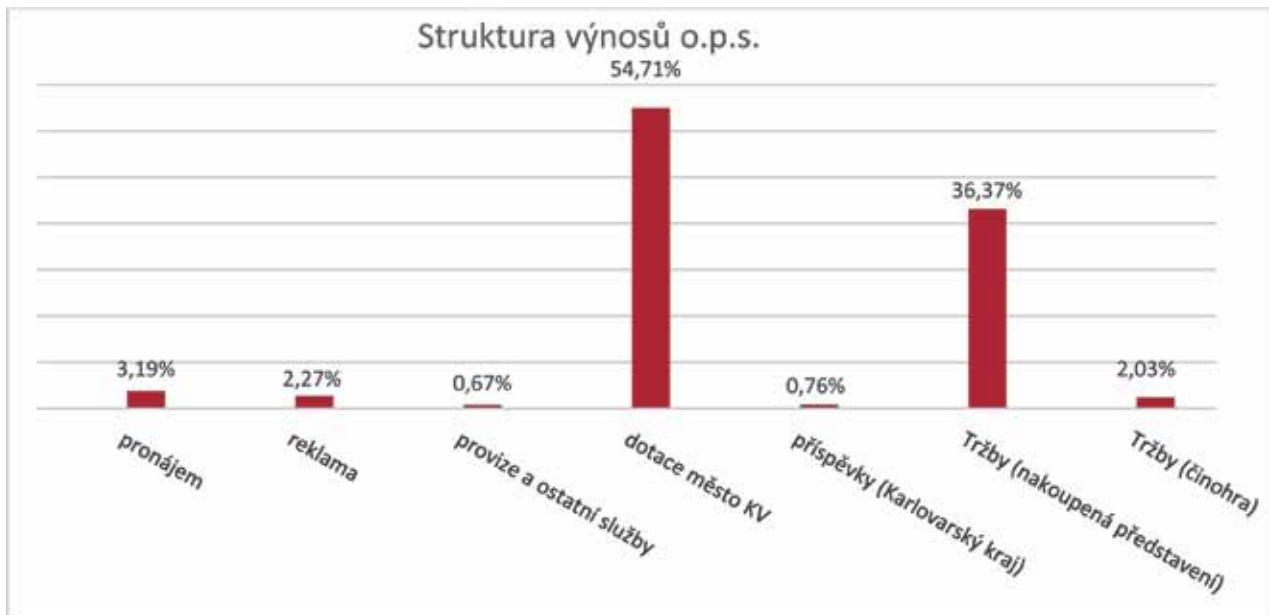

4.1.4. Podrobnější údaje k nákladům a výnosům (tržbám) hlavní činnosti

V následující tabulce jsou náklady hlavní činnosti rozdělené na náklady na vlastní činnost KMD (Činohra KMD) a náklady na nakoupená představení. Tyto náklady jsou dále porovnány s přímými výnosy (tržbami) divadla k jednotlivým druhům hlavní činnosti.

	Náklady	Tržby	Soběstačnost
Činohra KMD	2 527 087,44 Kč	483 174,00 Kč	19,1%
Nakoupená představení	19 872 981,03 Kč	8 641 438,51 Kč	43,5%

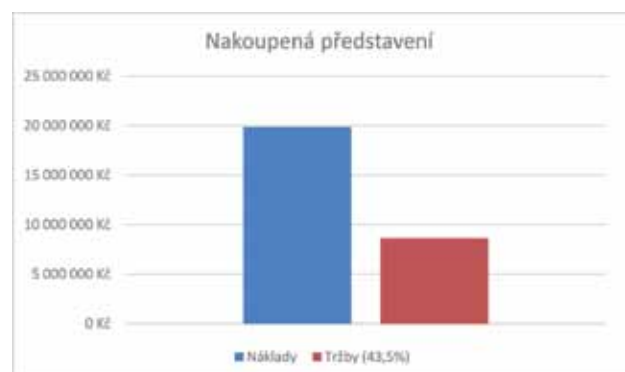
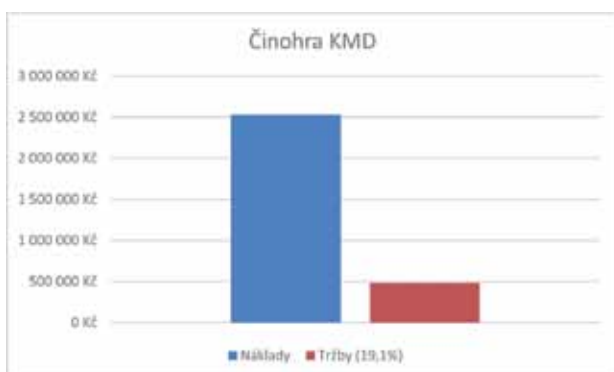

4.2. Rozvaha

Dlouhodobý nehmotný majetek

	Datum pořízení	Pořizovací cena	Oprávky	Zůstatková cena
Software	1. 8. 2009	73 865,40	73 865,40	0

Dlouhodobý hmotný majetek společnost nevlastní.

Majetek neuvedený v rozvaze - drobný hmotný a nehmotný majetek ve výši 2.410.004 Kč evidován v knize drobného hmotného a nehmotného majetku.

4.2.1. Pohledávky společnosti

K 31. 12. 2015 eviduje společnost pohledávky ve výši 513.738 Kč.

Z toho:

- neuhrazené faktury 436.134 Kč
- poskytnuté zálohy na služby 77.604 Kč

4.2.2. Závazky společnosti

Společnost eviduje k 31. 12. 2015 krátkodobé závazky ve výši 1.075.102 Kč.

Z toho:

- závazky vůči dodavatelům 352.261 Kč
- závazky vůči zaměstnancům 240.584 Kč
- závazky vůči OSSZ a zdravotním pojišťovnám 152.025 Kč
- závazky vůči FÚ (DPH, srážková daň, daň ze ZČ) 116.364 Kč
- daň z příjmů právnických osob 88.160 Kč
- závazky ze závislé činnosti vůči statutárnímu orgánu 43.764 Kč
- smlouvy o výkonu funkce (činohra) 20.395 Kč
- jiné závazky 61.549 Kč

K 31.12.2015 společnost dále eviduje výdaje příštích období (nevyfakturované služby týkající se roku 2015) ve výši 476.385 Kč a výnosy příštích období (přijaté předplatné na rok 2016) ve výši 1.051.102 Kč.

5. Přehled o příjmech a výdajích společnosti za období od 1. 1. 2015 do 31. 12. 2015

	v tis. Kč
Stav peněžních prostředků 1.1.2015	1.997
Hospodářský výsledek po zdanění	552
Úpravy o nepeněžní operace	587
oprávky běžného roku ke stálým aktivům	0
změna stavu nákladů příštích období	-8
změna stavu výdajů příštích období	91
změna stavu výnosů příštích období	504
Změna stavu nepeněžních složek pracovního kapitálu	15
změna stavu pohledávek	-156
změna stavu závazků	171
změna stavu zásob	0
Investiční činnost	0
Změna stavu dlouhodobých závazků	0
Stav peněžních prostředků k 31.12.2015	3.151

6. Návrh na vypořádání hospodářského výsledku

Obecně prospěšná společnost vykázala v roce 2015 zisk po zdanění ve výši 552.474 Kč. Ten bude po schválení správní radou převeden do rezervního fondu společnosti.

7. Významné události, které nastaly mezi rozvahovým dnem a okamžikem sestavení účetní závěrky

Žádné významné události mezi rozvahovým dnem a okamžikem sestavení účetní závěrky nenastaly.

8. Odpovědnost za účetní závěrku

Osobou odpovědnou za účetní závěrku je ředitelka společnosti paní Dana Neumannová.

Prohlašuji, že uvedené údaje v účetní závěrce odpovídají skutečnosti a žádné podstatné okolnosti, které by mohly ovlivnit správné posouzení společnosti, nebyly vynechány.

V Karlových Varech dne 19. 4. 2016

Sestavil: KV Konto s.r.o.
Ing. Jan Pašek
 jednatel

ZPRÁVA NEZÁVISLÉHO AUDITORA

o ověření účetní závěrky za rok 2015

**Karlovarské městské divadlo, o.p.s.
Moskevská 2035/21
360 01 Karlovy Vary**

IČ: 28041241

**Předmět činnosti: Pořádání a tvorba divadelních představení,
jednorázových divadelních projektů a jiných uměleckých projektů**

Zpráva nezávislého auditora

pro statutární orgán společnosti Karlovarské městské divadlo, o.p.s.

Provedl jsem audit účetní závěrky společnosti **Karlovarské městské divadlo, o.p.s.** sestavené na základě českých účetních předpisů, která se skládá z rozvahy k 31.12.2015, výkazu zisku a ztráty za rok končící 31.12.2015 a přílohy této účetní závěrky, která obsahuje popis použitých podstatných účetních metod a další vysvětlující informace. Údaje o společnosti Karlovarské městské divadlo, o.p.s. jsou uvedeny v bodě I. přílohy této účetní závěrky.

Odpovědnost statutárního orgánu účetní jednotky za účetní závěrku

Statutární orgán společnosti Karlovarské městské divadlo, o.p.s. je odpovědný za sestavení účetní závěrky, která podává věrný a poctivý obraz v souladu s českými účetními předpisy, a za takový vnitřní kontrolní systém, který považuje za nezbytný pro sestavení účetní závěrky tak, aby neobsahovala významné (materiální) nesprávnosti způsobené podvodem nebo chybou.

Odpovědnost auditora

Mojí odpovědností je vyjádřit na základě mého auditu výrok k této účetní závěrce.. Audit byl proveden v souladu se zákonem o auditorech, mezinárodními auditorskými standardy a souvisejícími aplikačními doložkami Komory auditorů České republiky. V souladu s těmito předpisy jsem povinen dodržovat etické požadavky a naplánovat a provést audit tak, abych získal přiměřenou jistotu, že účetní závěrka neobsahuje významné (materiální) nesprávnosti.

Audit zahrnuje provedení auditorských postupů k získání důkazních informací o částkách a údajích zveřejněných v účetní závěrce. Výběr postupů závisí na úsudku auditora, zahrnujícím i vyhodnocení rizik, významné nesprávnosti údajů uvedených v účetní uzávěrce způsobené podvodem nebo chybou. Při vyhodnocování těchto rizik auditor posoudí vnitřní kontrolní systém relevantní pro sestavení účetní závěrky podávající věrný a poctivý obraz. Cílem tohoto posouzení je navrhnout vhodné auditorské postupy, nikoli vyjádřit se k účinnosti vnitřního kontrolního systému účetní jednotky.. Audit též zahrnuje posouzení vhodnosti použitých účetních metod, přiměřenosti účetních odhadů provedených vedením i posouzení celkové prezentace účetní závěrky.

Domnívám se, že důkazní informace, které jsem získal, poskytují dostatečný a vhodný základ pro vyjádření mého výroku.

Výrok auditora

Podle mého názoru účetní závěrka podává věrný a poctivý obraz aktiv a pasiv společnosti Karlovarské městské divadlo, o.p.s. k 31.12.2015 a nákladů a výnosů a výsledku jejího hospodaření za rok končící 31.12.2015 v souladu s českými účetními předpisy.

Ostatní informace

Za ostatní informace se považují informace uvedené ve výroční zprávě mimo účetní závěrku a naši zprávu auditora. Za ostatní informace odpovídá statutární orgán společnosti.

Náš výrok k účetní závěrce se k ostatním informacím nevztahuje, ani k nim nevydáváme žádný zvláštní výrok. Přesto je však součástí našich povinností souvisejících s ověřením účetní závěrky seznámení se s ostatními informacemi a zvážení, zda ostatní informace uvedené ve výroční zprávě nejsou ve významném (materiálním) nesouladu s účetní závěrkou či znalostmi o účetní závěrce získanými během ověřování účetní závěrky, zda je výroční zpráva sestavena v souladu s právními předpisy nebo zda se jinak tyto informace nejeví jako významně (materiálně) nesprávné. Pokud na základě provedených prací zjistíme, že tomu tak není, jsme povinni zjištěné skutečnosti uvést v naší zprávě.

V rámci uvedených postupů jsem v obdržенých ostatních informacích nic takového nezjistil.

Ing. Karel Mareš
Úvalská 8
360 09 Karlovy Vary
auditor – oprávnění KAČR č. 1024



V Karlových Varech 5. května 2016

Výpis z usnesení Dozorčí rady Karlovarského městského divadla, o.p.s. ze dne 10. května 2016

Dozorčí rada Karlovarského městského divadla přijala následující usnesení:

1) **Přezkoumání výsledků Karlovarského městského divadla za rok 2015.**

Dozorčí rada přezkoumala roční závěrku Karlovarského městského divadla, o.p.s. za rok 2015 včetně výroku auditora a doporučila ji správní radě ke schválení.

2) **Výroční zpráva o činnosti a hospodaření Karlovarského městského divadla, o.p.s.
za rok 2015.**

Dozorčí rada přezkoumala Výroční zprávu bez připomínek a doporučila ji správní radě ke schválení.

Výpis z usnesení Správní rady Karlovarského městského divadla, o.p.s. ze dne 13. května 2016

Správní rada Karlovarského městského divadla přijala následující usnesení:

1) **Výsledek hospodaření Karlovarského městského divadla, o.p.s. za rok 2015.**

Správní rada projednala výsledky hospodaření Karlovarského městského divadla, o.p.s. za rok 2015 a schválila účetní závěrku.

2) **Výroční zpráva o činnosti a hospodaření Karlovarského městského divadla, o.p.s.
za rok 2015.**

Správní rada schvaluje Výroční zprávu za rok 2015 bez připomínek.



KARLOVARSKÉ MĚSTSKÉ DIVADLO, o.p.s.

Divadelní náměstí 21, 360 01 Karlovy Vary

Sídlo: Moskevská 2035/21, 361 20 Karlovy Vary

Telefon: 351 170 011

Fax: 351 170 018

E-mail: reditel@karlovarskedivadlo.cz

Http: www.karlovarskedivadlo.cz



Výroční zprávu zpracovala:

Dana Neumannová, ředitelka KMD, o.p.s.

Ing. Jan Pašek, KV KONTO s.r.o.

Foto: Jiří Hubatka a archiv KMD

Grafická úprava a tisk: Tiskárna Median s.r.o.

Náklad: 15 ks